LONDON
Exeter
Brighton
Calais
Amiens
Lille
BRUXELLES
/ BRUSSEL
BELGIUM
Essen
Köln
Mainz
Rouen
Caen
LUXEMBOURG
Mannheim
PARIS
Troyes
Strasbourg
Stuttgart
Rennes
Le Mans
Lorient
Orléans
Mulhouse
Nantes
Tours
Dijon
BERN
Zürich
FRANCE
Lausanne
Poitiers
Lyon
Genève
Milano
Limoges
Clermont-
Ferrand
Torino
Bordeaux
Valence
Grenoble
Genova
Oviedo
Santander
Bayonne
Toulouse
Montpellier
Nice
A
Coruña
Perpignan
Marseille
MONACO
Toulon
Vigo
León
ANDORRA
Zaragoza
Valladolid
Porto
Barcelona
Salamanca
MADRID
Coimbra
Toledo
SPAIN
Valencia
PORTUGAL
Badajoz
Palma De
Mallorca
LISBOA
Murcia
Alicante
Córdoba
Granada
Sevilla
Almería
Annaba
Cádiz
Málaga
ALGER
Tanger
Tétouan
Oran
ORTH
TIC OCEAN

Bay of Biscay
N 10/E 70
Dax
Bayonne
A 64
Saint-Jean-de-Luz
Hendaye
Laredo
Santoña
Castro-Urdiales
Bermeo
Gernika-Lumo
Lekeitio
Deba
Elbar
Donostia-San Sebastián
Bilbao
Durango
Zumaia
Tolosa
Olo
Saiute
Vitoria-Gasteiz
Miranda de Ebro
Puente la Reina
Pamplona
Estella
Sangüesa
Briviesca
Casalarreina
Logroño
Olite
Burgos
Santo Domingo de la Calzada
A-15
Calahorra
Ejea de los Caballeros
Alfaro

Lekeitio
DONOSTIA
S. SEBASTIÁ
Ondarroa
Zumaia
Mungia
Gautegiz-
Arteaga
BILBAO
Deba
Zarautz
Gernika-Lumo
Markina-
Xemein
Altzola
Galdakao
Elgoibar
Zestoa
Lasarte-
Oria
Azpeitia
Eibar
Amorebieta
Azkoitia
Sant Ignacio
de Loiola
Villabona
Artea
Durango
Abadiño
Bergara
Tolosa
Pto de
Urkiola
Elorrio
Zumarraga
Pto de
Barazar
Arrasate /
Mondragon
Ordizia
Oñati
Beasain
Gorbeia
Eskoriatza
Betelu
Arantzazu
Murguía
Legutiano
Pto de Arlaban
Aizkorri
VASCO
Pto de Etxegarate
Altsasu /
Alsasua
Salvatierra /
Agurain

BI-633
BI-3302
BI-2301
Mallabia
BI-3342
N-634
Zaldibar
AP-8
Río Ego
Ermua
Eibar
Arragueta Kalea
Malzaga
GI-3321
1mi
0
1km
GI-2634
GI-627
AP-1
Placencia De Las Armas
Río Urola
GI-2639
Túnel Gallastegui
GI-631
BI-3321
BI-2632
Elgueta
Río Deba
Elorrio
GI-2632
GI-3750
BI-632
Bergara
GI-632
BI-632
AP-1
GI-632
Antzuola
GI-3551
Río Urola
GI-2630
GI-2630
Río Aramaio
GI-627
GI-2620
Mondragón

Soraluze
San Andrés
San Inazio
Eitzaga
Egotxeaga
Osintxu
Arantzeta
Basalgo
Elgeta
Ubera
Elosua
Aizpuruxo
Bergara
Marindano
Angiozar
Uzarraga
Antzuola

Basalgo
Ubera
GI -2632
GI -627
N-1
Rio Doba
Rio Debo
Bergara
GI -750
COA

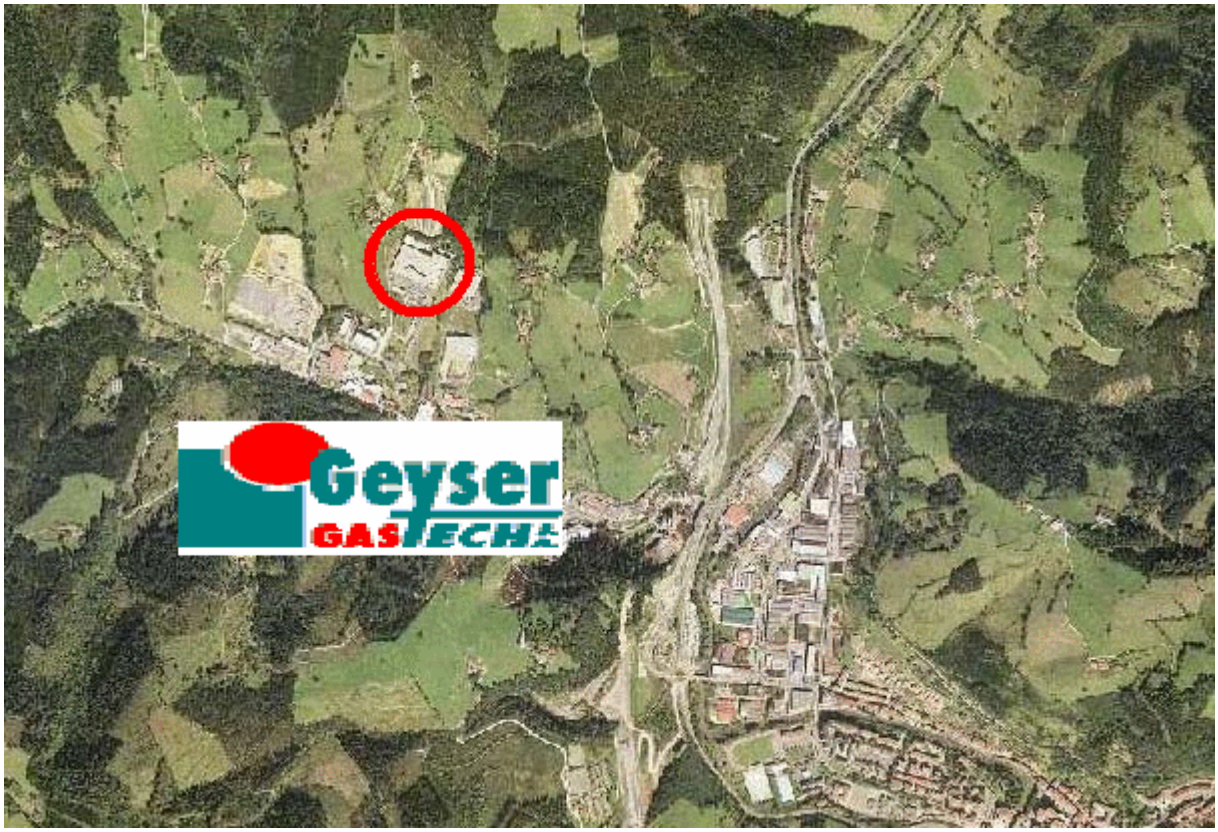
Geyser
GASTECH

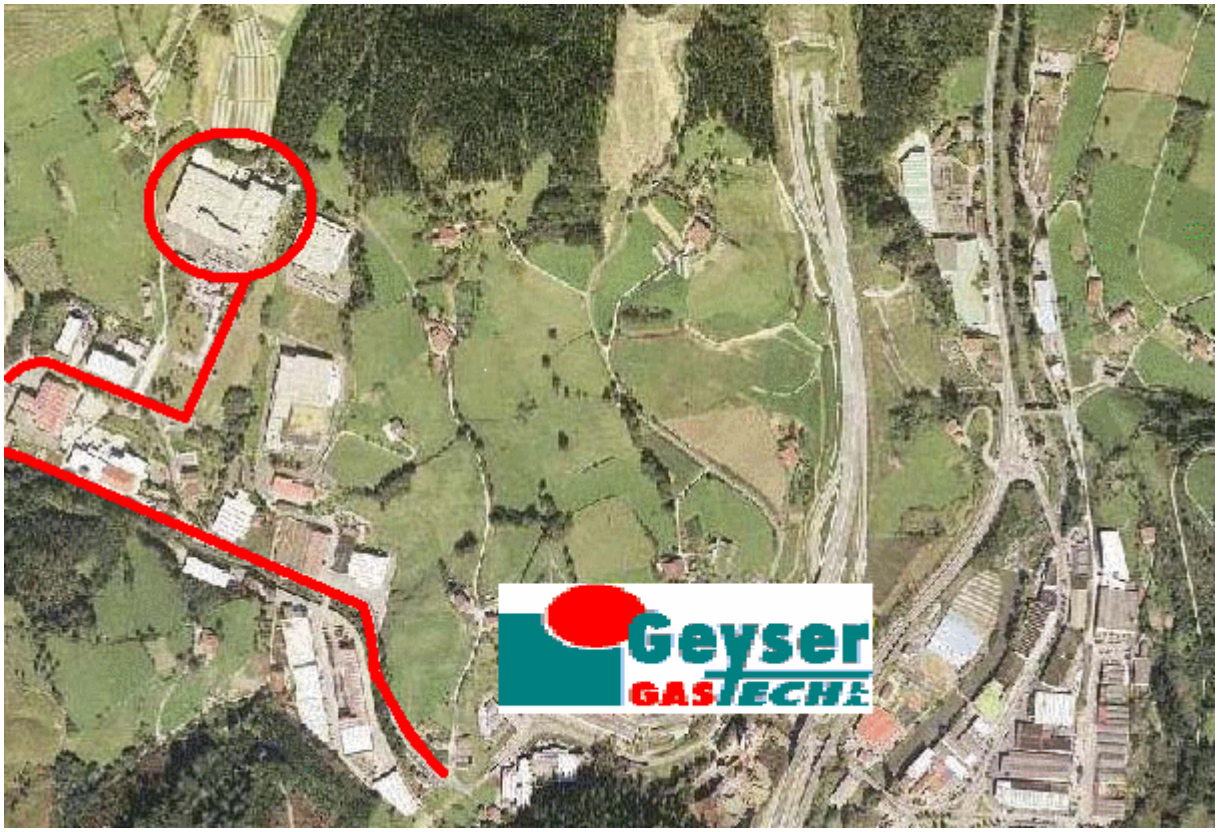
Geyser
GASTECH

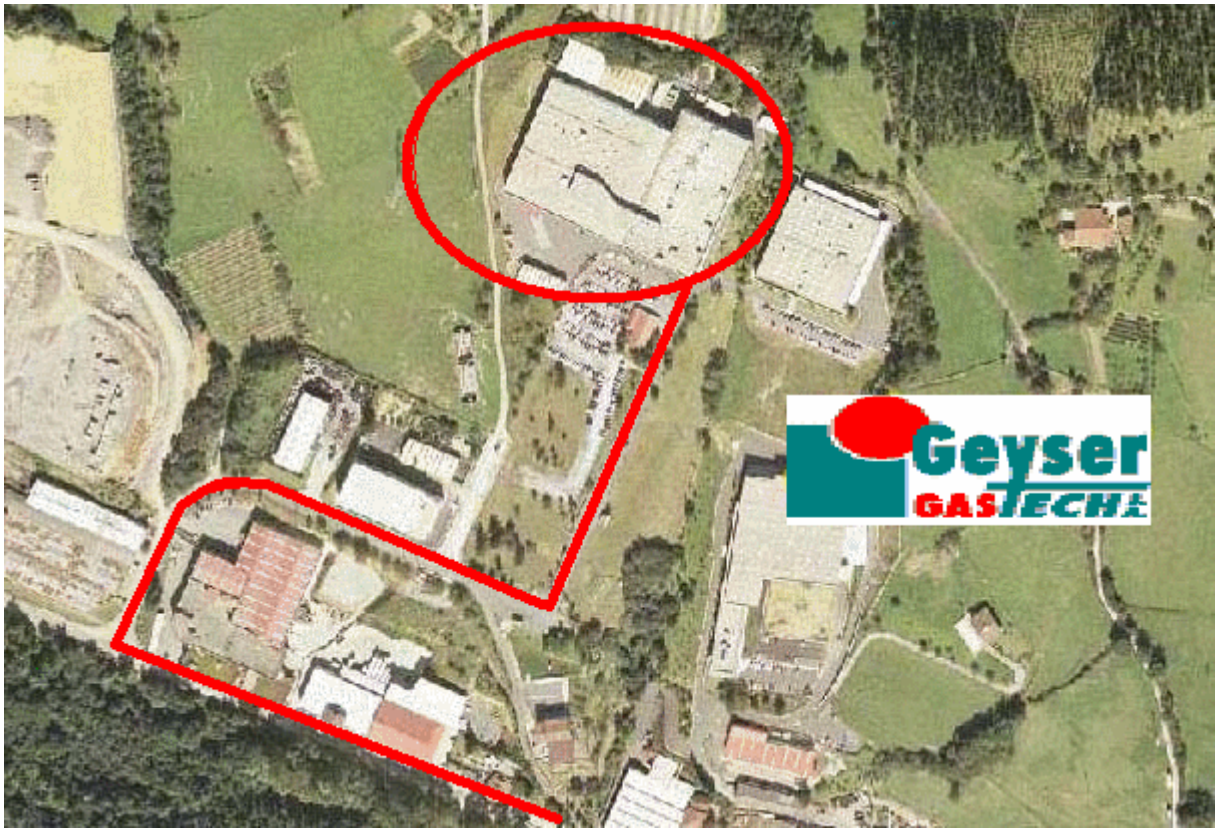
Geyser
GASTECH